

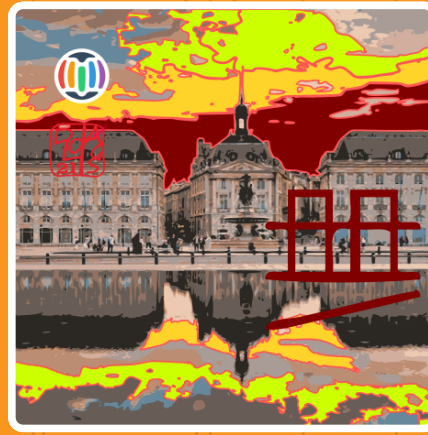

- FRANCE
- **BORDEAUX**
- 02-ESPACE
- **HABITER**
- 02-ESPACE
- HABITER
- VOIE
- **PLACE**



- FRANCE
- **BORDEAUX**
- 02-ESPACE
- **HABITER**
- 02-ESPACE
- HABITER
- VOIE
- **PLACE**



- FRANCE
- **BORDEAUX**
- 02-ESPACE
- **HABITER**
- 02-ESPACE
- HABITER
- VOIE
- **PLACE**

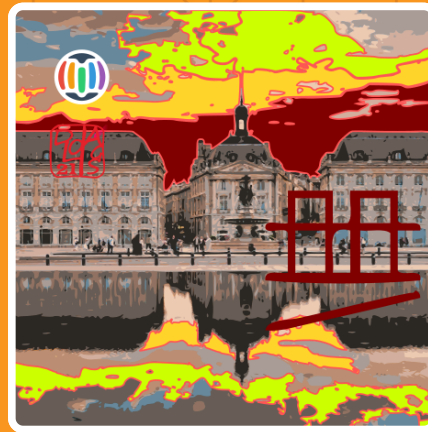

- FRANCE
- **BORDEAUX**
- 02-ESPACE
- **HABITER**
- 02-ESPACE
- HABITER
- VOIE
- **PLACE**



## Place Pey-Berland

La place Pey-Berland est l'un des cœurs historiques de Bordeaux. Elle doit son nom à Pey Berland, archevêque de Bordeaux au XVe siècle, qui fit construire le célèbre clocher indépendant de la cathédrale Saint-André. Située devant l'hôtel de ville (le Palais Rohan) et jouxtant la cathédrale, la place constitue un point de convergence entre pouvoir religieux, pouvoir civil et vie urbaine. C'est un lieu de passage quotidien autant qu'un espace de contemplation patrimoniale. Elle a connu de nombreuses transformations urbaines, notamment lors de la rénovation du tramway dans les années 2000. Lieu emblématique de manifestations, de rassemblements citoyens, elle incarne à la fois l'histoire médiévale, la modernité administrative et la démocratie urbaine de Bordeaux. Le clocher Pey-Berland, que l'on peut gravir, offre une vue spectaculaire sur toute la ville et la Garonne.



## Place Pey-Berland

La place Pey-Berland est l'un des cœurs historiques de Bordeaux. Elle doit son nom à Pey Berland, archevêque de Bordeaux au XVe siècle, qui fit construire le célèbre clocher indépendant de la cathédrale Saint-André. Située devant l'hôtel de ville (le Palais Rohan) et jouxtant la cathédrale, la place constitue un point de convergence entre pouvoir religieux, pouvoir civil et vie urbaine. C'est un lieu de passage quotidien autant qu'un espace de contemplation patrimoniale. Elle a connu de nombreuses transformations urbaines, notamment lors de la rénovation du tramway dans les années 2000. Lieu emblématique de manifestations, de rassemblements citoyens, elle incarne à la fois l'histoire médiévale, la modernité administrative et la démocratie urbaine de Bordeaux. Le clocher Pey-Berland, que l'on peut gravir, offre une vue spectaculaire sur toute la ville et la Garonne.



## Place Pey-Berland

La place Pey-Berland est l'un des cœurs historiques de Bordeaux. Elle doit son nom à Pey Berland, archevêque de Bordeaux au XVe siècle, qui fit construire le célèbre clocher indépendant de la cathédrale Saint-André. Située devant l'hôtel de ville (le Palais Rohan) et jouxtant la cathédrale, la place constitue un point de convergence entre pouvoir religieux, pouvoir civil et vie urbaine. C'est un lieu de passage quotidien autant qu'un espace de contemplation patrimoniale. Elle a connu de nombreuses transformations urbaines, notamment lors de la rénovation du tramway dans les années 2000. Lieu emblématique de manifestations, de rassemblements citoyens, elle incarne à la fois l'histoire médiévale, la modernité administrative et la démocratie urbaine de Bordeaux. Le clocher Pey-Berland, que l'on peut gravir, offre une vue spectaculaire sur toute la ville et la Garonne.



## Place Pey-Berland

La place Pey-Berland est l'un des cœurs historiques de Bordeaux. Elle doit son nom à Pey Berland, archevêque de Bordeaux au XVe siècle, qui fit construire le célèbre clocher indépendant de la cathédrale Saint-André. Située devant l'hôtel de ville (le Palais Rohan) et jouxtant la cathédrale, la place constitue un point de convergence entre pouvoir religieux, pouvoir civil et vie urbaine. C'est un lieu de passage quotidien autant qu'un espace de contemplation patrimoniale. Elle a connu de nombreuses transformations urbaines, notamment lors de la rénovation du tramway dans les années 2000. Lieu emblématique de manifestations, de rassemblements citoyens, elle incarne à la fois l'histoire médiévale, la modernité administrative et la démocratie urbaine de Bordeaux. Le clocher Pey-Berland, que l'on peut gravir, offre une vue spectaculaire sur toute la ville et la Garonne.

